

## KONYA PANORAMA MÜZESİ



Nerede?  
Where?



- Konya Panorama Müzesi Konya Büyükşehir Belediyesi tarafından, 2017 yılında tamamlanmış ve aynı yıl Aralık ayında ziyarete açılmıştır.
- Müzenin kuruluş amacı 13. Yüzyıl Konya'sını kurgulamak, dönemin yaşayışları hakkında bilgi vermek ve Hz. Mevlana Celaleddin Rumi'nin hayatından kesitleri görseller eşliğinde anlatmaktır.
- Anadolu ve Dünya Mevlevihanelerinden 19 tanesinin 1/25 ölçekli maketleri bulunmaktadır.
- **Ziyaret Saatleri:** Yaz: 09:00-18:00 Kış: 09:00- 17:00
- A: Aziziye Mahallesi, 42030 Karatay/KONYA

### KONYA PANORAMA MUSEUM

- Konya Panorama Museum was completed by Konya Metropolitan Municipality in 2017 and opened to visitors in December of the same year.
- The purpose of the establishment of the museum is to construct the 13th century Konya, to give information about the experiences of the period and Mevlana Celaleddin Rumi's life is to tell the sections with images.
- 19 of the Anatolian and World Mevlevihaneleri have 1/25 scale models.
- **Visiting hours:** Summer : 09: 00-18: 00 Winter : 09:00-17:00
- A: Aziziye District, 42030 Karatay / KONYA

## MEVLANA MÜZESİ



Nerede?  
Where?



- Mutasavvıf Mevlana Celaleddin Rumi ve ailesinin 13.yüzyılda Gülbahçesine defnedilmesi ile oluşmaya başlamış türbe, sonradan eklenen mescit, semahane, derviş hücreleri ve matbah bölümlerinden oluşmaktadır
- 20.yüzyılın başına kadar Mevlana'nın düşüncesini sürdürmek adına kurulan tüm Mevlevihanelerin yönetim merkezi iken Mevlevi Dergahi 1925 yılında tekke ve zaviyelerin kapatılmasından sonra Atatürk tarafından 1926 yılında "Konya Asar-ı Atika Müzesi" adı altında hizmete açılmıştır. Müzenin adı 1954 yılında "Mevlana Müzesi" olarak değiştirilmiştir.
- **Ziyaret Saatleri:** Yaz: 09:00 - 19.00 / Kış: 09:00 - 17.00  
Tatil Günü: Yok Pazartesi Açılış Saati : 10:00  
A: Aziziye Mah. Mevlana Cad. No: 1 42030 Karatay / KONYA  
T: +90 332 351 12 15 - 351 11 40  
F: +90 332 353 56 81  
E: mevlanamuzesi@kult.gov.tr

### MEVLANA MUSEUM

- The tomb, which began to emerge when the sufi mystic Mevlana Celaleddin Rumi and his family were buried in the Gülbahçe (present graveyards) in the 13th century, consists of a masjid, a sema hall (whirling dervishes' ceremony hall), mevlevi dervish lodges and a matbah (kitchen) which have been added as sections later.
- Mevlevi Dervish Lodges were the administrative center of all the Mevlevihans (dervish lodges) established in order to maintain the thought of Mevlana until the beginning of the 20th century after the closure of the lodges and zaviyahs in 1925, it was put into service under the name of "Konya Asar-ı Atika Museum (Museum of Historical Antiquities) in 1926 by Atatürk, founder Turkey. The name of the museum was changed to "Mevlana Museum" in 1954.
- **Visiting Hours:** Summer: 09:00 - 19.00 / Winter: 09:00 to 17.00  
Closed day: None Opening time on Monday : 10:00  
A: Aziziye Mah. Mevlana Cad. No: 1 42030 Karatay / KONYA  
T: +90 332 351 12 15 - 351 11 40  
E: mevlanamuzesi@kult.gov.tr



• konya.com.tr  
• konya.bel.tr  
• konyabuyuksehir

Turizm Danışma  
0332 247 00 00

• @konyabuyuksehir  
• @konyametropolitan  
• @konyabuyuksehir

## KONYA MÜZELERİ MUSEUMS



BENİM ŞEHİRİM

KONYA BÜYÜKŞEHİR BELEDİYESİ

## İSTIKLAL HARBI ŞEHİTLER ABİDESİ



Nerede?  
Where?



- İstiklal Harbi Şehitler Abidesi; I.Dünya Savaşı, İstiklal Harbi, Kore Savaşı ve günümüzde verdiğimiz şehitlerimiz adına Konya Büyükşehir Belediyesi tarafından 2008 yılında 4600m<sup>2</sup> alan üzerine inşa edilmiştir.
- Ana Yaklaşım, Bayraklı Yol, Karşılama Kubbesi, Giriş Avlusu, Şehitlik Avlusu, Müze ve Gaziler lokali olmak üzere 7 bölümden oluşmaktadır.
- **Ziyaret Saatleri:** Yaz: 09:00 - 18.00 / Kış: 09:00 - 17.00  
Tatil Günü: Yok  
A: Aslanlıkişla Caddesi Karatay / KONYA  
T: +90 332 352 30 30

- **MEMORIAL OF INDEPENDENCE WAR MARTYRS**
- Memorial of Independence War Martyrs was built on a 4600m<sup>2</sup> area in 2008 by Konya Metropolitan Municipality in commemoration of our martyrs in the World War I, Independence War, Korean War as well the ones of today's events.
- It consists of 7 sections: Main Accession, Path of Flags, Welcome Dome, Entrance Courtyard, Martyrs Courtyard, Museum and Veterans Sections.
- **Visiting Hours:** Summer: 09:00 to 18.00 / Winter: 09:00 to 17.00  
Closed day: None  
A: Aslanlıkişla Caddesi Karatay / KONYA  
T: +90 332 352 30 30

## İL EĞİTİM TARİHİ MÜZESİ



Nerede?  
Where?



- Konya Eğitim Tarihi Müzesi, 1901 yılında açılan Müze-i Hümayun binasının yeniden teftişinden sonra 2017 yılında hizmet vermeye başlamıştır.
- Konya İl Eğitim Tarihi Müzesi'nde 4 adet Osmanlıca kitabe, 19 adet Osmanlıca sicil defteri, 62 adet okullara ait kayıt defteri, 2700 adet fotoğraf, 23 adet okul albümü, 489 adet çeşitli eğitim materyali, 5 adet müzik materyali, 17 adet spor materyali, 60 adet fen eğitim materyali, 11 adet il eğitim tarihi kitabı materyali ve 24 adet çeşitli ders kitabı mevcuttur.
- **Ziyaret Saatleri:** 08.00 - 12.30 / 13.30 - 17.00  
Tatil Günü: Cumartesi - Pazar  
A: Kuzgunkavak Mh. Sultan Veled Cad. No: 52 KARATAY/ KONYA  
T: 0332 351 12 31  
E: egitimtarikhkonya@gmail.com

- **PROVINCE EDUCATIONAL HISTORY MUSEUM**
- Konya Educational History Museum, which had been opened in 1901, started to serve in 2017 after the renovation works of the Müze-i Hümayun (Museum of Ottoman Empire) building.
- In the inventory of Konya Province Educational History Museum, there are 4 Ottoman inscriptions, 19 Ottoman registry books, 62 school record books, 2700 photos, 23 school albums, 489 various educational materials, 5 music materials, 17 sports materials, 60 science education materials, 11 provincial education history book materials and 24 various textbooks.
- **Visiting Hours:** 08.00 - 12.30 / 13.30 - 17.00  
Closed days: Saturday - Sunday  
A: Kuzgunkavak Mh. Sultan Veled Cad. No: 52 KARATAY/KONYA  
T: 0332 351 12 31  
E: egitimtarikhkonya@gmail.com

## KARATAY MEDRESESİ

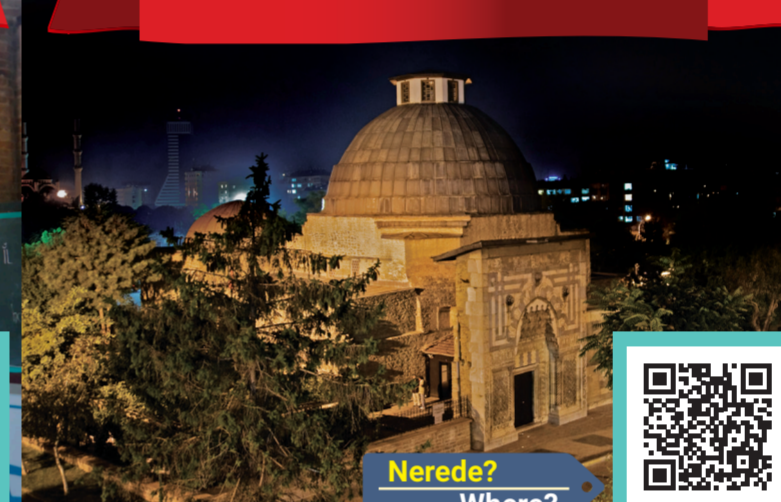

Nerede?  
Where?



- Karatay Medresesi II. İzzettin Keykavus devrinde Emir Celaleddin Karatay tarafından, 649 H. (1251 M.) yılında yaptırılmıştır.
- Selçuklular devrinde hadis ve tefsir ilimleri okutulmak üzere "kapalı avlulu medrese" plan tipinde tek eyvanlı ve tek katlı olarak yapılmıştır
- Selçuklu devri çini işçiliğinde önemli bir yeri bulunan Karatay Medresesi, 1955 yılında "Çini Eserler Müzesi" olarak ziyarete açılmıştır.
- **Ziyaret Saatleri:** Yaz: 09:00 - 19.00 / Kış: 09:00 - 17.00  
Tatil Günü: Pazartesi  
A: Feriunye Mah. Ankara Cad. Alâeddin Tepesi Civarı 42040 Meram / KONYA  
T: +90 332.351 19 14  
E: konyacinimuzesi@kult.gov.tr

- **KARATAY MADRASAH**
- Karatay Madrasah was built by Emir Celaleddin Karatay during the reign of İzzettin Keykavus II in 649 Hijri (1251 A.D).
- It was made as a single iwan and single-storey building to teach hadith and tafsir sciences in a "madrasah with a closed courtyard" plan type during the Seljuk period.
- Karatay Madrasah, which had an important place in Seljuk period tile work, was opened to visitors in 1955 as "Museum of Tile Works".
- **Visiting Hours:** Summer: 09:00 - 19.00 / Winter: 09:00 to 17.00  
Closed day: Monday  
A: Feriunye Mah. Ankara Cad. Alâeddin Tepesi Civarı 42040 Meram / KONYA  
T: +90 332.351 19 14  
E: konyacinimuzesi@kult.gov.tr

## İNCE MİNARE MÜZESİ

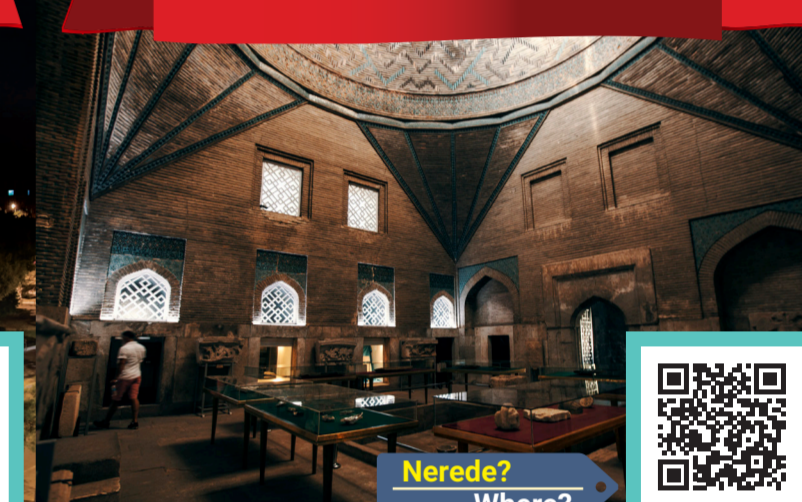

Nerede?  
Where?



- Selçuklu Sultanı II. İzzettin Keykavus devrinde, Vezir Şahip Ata Fahreddin Ali tarafından hadis ilmi okutulmak üzere 1258 - 1279 yılları arasında yaptırılmıştır.
- İnce Minareli Medrese XIX. yüzyılın sonuna kadar eğitim-öğretim faaliyetini sürdürmüştür. 1899 - 1876 yıllarında tamir edilmiş, Cumhuriyet devrinde 1936 yılından itibaren başlayan çeşitli onarım çalışmalarından sonra, 1956 yılında Taş ve Ahşap Eserler Müzesi olarak ziyarete açılmıştır.
- Müzede Selçuklu, Karamanoğlu, Osmanlı devirlerine ait; taş, mermer yapı ve tamir kitabeleri, mezar taşları ve sandukalar, Konya Kalesi'ne ait yüksek kabartma rölyefler, ahşap tavan göbeği, kapı ve pencere kanatları teşhir edilmektedir.
- **Ziyaret Saatleri:** Yaz: 09:00 - 19.00 / Kış: 09:00 - 17.00  
Tatil Günü: Pazartesi  
A: Hamidiye, Alaeddin Blv., 42060 Selçuklu/Konya  
T: +90 332 351 32 04

- **İNCE MINARET (STONE AND WOODEN WORKS) ARCHITECTURE MUSEUM**
- During the reign of İzzettin Keykavus, Seljuk Sultan II, it was built as a madrasah between 1258 and 1279 by Vizier Şahip Ata Fahreddin Ali in order to teach hadith science.
- İnce (Slender) Minaret Madrasah continued its education and training activities until the end of the XIX. century. It was repaired in 1876 - 1899 and then various repair works started in 1936 during the Republican era, finally it was opened to visitors as the Museum of Stone and Wooden Works in 1956.
- In the museum, the exhibited works are stone, marble building and repair inscriptions, tombstones and sarcophagi belonging to the Seljuk, Karamanoğlu, Ottoman periods, alto reliefs of Konya Castle, wooden ceiling roses, door and window wings.
- **Visiting Hours:** Summer: 09:00 - 19.00 / Winter: 09:00 to 17.00  
Closed day: Monday  
A: Hamidiye, Alaeddin Blv., 42060 Selçuklu/Konya  
T: +90 332 351 32 04

## SIRÇALI MEDRESE



Nerede?  
Where?



- Sirçalı Medrese Selçuklu sultanı II. Gıyaseddin Keyhüsrev zamanında 640 H. (1242 M) yılında fıkıh ilmi okutulmak üzere, Bedrettin Müslîh tarafından yaptırılmış, çini süslemelerinden dolayı da "Sirçalı" ismini almıştır.
- Sirçalı Medrese 1954 yılında onarılmaya başlanmış, yeniden korumaya alınmış ve 1960 yılında Konya Müze Müdürlüğü'ne bağlı Mezar Anıtları Müzesi olarak ziyarete açılmıştır.
- Sirçalı Medrese Mezar Anıtları Müzesi'nde Konya mezarlıkları ile Şems ve Mevlana Dergahi mezarlıklarından getirilen mezar taşları sergilenmekte iken son yıllarda mezar taşları medreseden kaldırılarak Etnografya Müzesi avlusuna taşınmış, buradan da Mezar Taşları Müzesi'ne nakledilmiştir.
- **Ziyaret Saatleri:** Yaz: 09:00 - 19.00 / Kış: 09:00 - 17.00  
Tatil Günü: Pazartesi  
A: Gazli Alemşah Mah, 42040 Meram/Konya

- **SIRÇALI MADRASAH**
- Built in 1242 AD during the reign of the Seljuk sultan Gıyaseddin Kaykaus II, by order of Emir Bedrettin Müslîh for the study of Fiqh (Islamic law), it has been named as "Sirçalı (Ornamented)" because of its tile decorations.
- Started to be restored in 1954, Sirçalı Madrasah, was taken under protection and opened in 1960 as a Museum of Graves-tones by Konya Museums Directorate.
- While the gravestones brought from Konya cemeteries and Shems and Mevlana Dergah (Dervish Lodge) cemeteries are exhibited in Sirçalı Madrasah Graves-tones Museum, in recent years the gravestones have been removed from the madrasah and moved to the Ethnography Museum courtyard and then transferred to the Graves-tones Museum.
- **Visiting Hours:** Summer: 09.00 - 19.00 / Winter: 09.00 to 17.00  
Closed day: Monday  
A: Gazi Alemşah Mah, 42040 Meram/Konya

## SAHİP ATA KÜLLİYESİ



Nerede?  
Where?



- 13.yüzyılda Selçuklu veziri Sahip Ata Fahreddin Ali tarafından külliye olarak inşa edilmiştir.
- Külliye; Cami, Türbe, Hangâh, Hamam, Çeşme ve Dükkân yapılarından oluşmaktadır.
- Hangah bölümü; Kuran'ı Kerim, Halı ve çini eserlerin sergilendiği bir vakıf müzesi olarak 2006 yılında ziyarete açılmıştır.
- **Ziyaret Saatleri:** Yaz - Kış: 09.00 - 17.00  
Tatil Günü: Pazartesi  
A: Sahipata Mahallesi Taş Cami Uzunharmanlar Caddesi No:2 Meram/KONYA  
T: +90 332 353 87 18  
E: bilgi@sahipatamuzesi.gov.tr

- **SAHİP ATA MUSEUM**
- It was built in the 13th century as a social complex by Seljuk vizier Sahip Ata Fahreddin Ali.
- The complex consists of a mosque, a tomb, a lodging, a public bath, a fountain and a shop.
- Lodging section was opened to visitors in 2006 as a tile works museum displaying the Holy Quran, Carpet and ceramic works.
- **Visiting Hours:** Summer - Winter: 09.00 - 17.00  
Closed day: Monday  
A: Sahipata Mahallesi Taş Cami Uzunharmanlar Caddesi No:2 Meram/KONYA  
T: +90 332 353 87 18  
E: bilgi@sahipatamuzesi.gov.tr

## ARKEOLOJİ MÜZESİ



Nerede?  
Where?



- Konya Arkeoloji Müzesi, ilk defa 1899 yılında açılmıştır. 1962 yılında bugünkü binasına taşınmıştır.
- Dört salonda, Neolitik ( Cilalı taş ) Çağ'dan başlamak üzere, Kalkolitik ( Bakır-Taş ) Çağ, Eski Tunç Çağı, Orta Tunç ( Asur Ticaret Kolonileri ) Çağı, Demir ( Frig-Lidya ) Çağı, Klasik-Helenistik, Roma ve Bizans dönemlerine ait eserler sergilenmektedir.
- **Ziyaret Saatleri:** yaz: 09:00 - 19.00  
Kış: 09:00 - 17.00  
Tatil Günü: Pazartesi  
A: Sahibiata Mah. Sahibiata Cad. 42040 Meram / KONYA  
T: +90 332 351 32 04  
E: tasahsapeserlerimuzesi@kult.gov.tr

- **ARCHAEOLOGY MUSEUM**
- Konya Archeology Museum was opened in 1899 for the first time. In 1962 the museum was moved to its present building.
- Starting from the Neolithic Age, in four halls artifacts are exhibited belonging to Chalcolithic Age, Old Bronze Age, Mid-Bronze (Assyrian Commercial Colonies) Age, Iron (Phrygian-Lyidian) Age, Classical-Hellenistic as well as Roman and Byzantine periods.
- **Visiting hours:** Summer: 09:00 - 19.00  
Winter: 09:00 to 17.00  
Closed Day: Monday  
A: Sahibiata Mah. Sahibiata Cad. 42040 Meram / KONYA  
T: +90 332 351 32 04  
E: tasahsapeserlerimuzesi@kult.gov.tr

## ETNOGRAFYA MÜZESİ

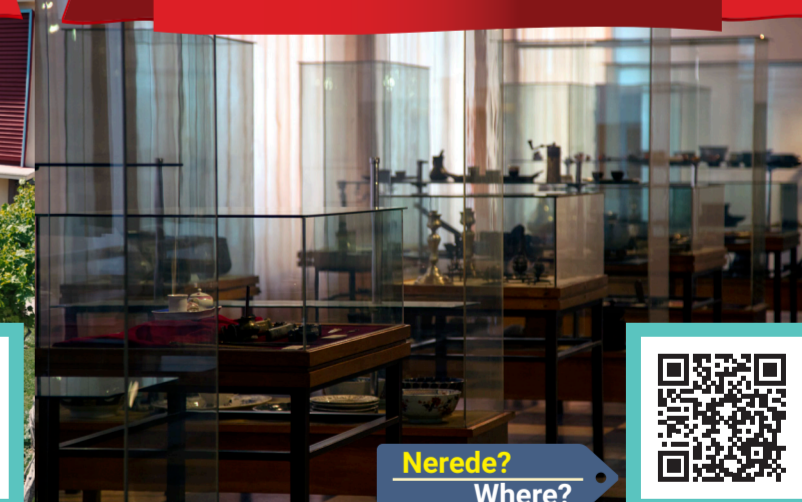

Nerede?  
Where?



- Etnografya Müzesi 1975 yılında hizmete açılmıştır.
- Girişte Dr. Mehmet ÖNDER konferans salonu, müze teşhir salonu ve alt katında halı bölümü yer almaktadır. Birinci katta idari hizmet büroları ve eser depoları bulunmaktadır.
- Müze teşhir salonunda Refet YARDIMCI ve Kenan ÖZB BEL'in etnografik eser koleksiyonu ile Konya ve çevresine ait geleneksel Türk El Sanatları ürünleri sergilenmektedir.
- **Ziyaret Saatleri:** Yaz: 09:00 - 19.00 / Kış: 09:00 - 17.00  
Tatil Günü: Pazartesi  
A: Sahibiata Mah. Sahibiata Cad. 42040 Meram / KONYA  
T: +90 332 351 89 58 - 353 23 42  
F: +90 332 89 58 - 353 23 42  
E: konyamuzesi@kult.gov.tr

- **ETHNOGRAPHY MUSEUM**
- Ethnography Museum was put into service in 1975.
- There is Mehmet ÖNDER conference hall at the entrance, while museum exhibition hall and carpet showroom section are located on the lower floor. On the first floor there are administrative service offices and warehouses.
- Ethnographic work collections of Refet YARDIMCI and Kenan ÖZBEL are exhibited, as well as traditional Turkish handicrafts from Konya and its environs in the museum showrooms.
- **Visiting Hours:** Summer: 09:00 - 19.00 / Winter: 09:00 to 17.00  
Closed day: Monday  
A: Sahibiata Mah. Sahibiata Cad. 42040 Meram / KONYA  
T: +90 332 351 89 58 - 353 23 42  
F: +90 332 89 58 - 353 23 42  
E: konyamuzesi@kult.gov.tr

## TARİHİ MEZAR TAŞLARI MÜZESİ



Nerede?  
Where?

• Mevlana Kültür Vadisi Projesi kapsamında, 'Tarihi Mezar Taşları Müzesi' Konya Üçler Mezarlığı yanında 3839 m<sup>2</sup>'lik bir alanda Konya Büyükşehir Belediyesi tarafından yapılmıştır.

• Açık alanda Selçuklu, Osmanlı, Beylikler dönemine ait mezar taşları sergilenmektedir.

A: Aziziye, Topraklık Cd. No: 11, 42030 Karatay/Konya

## KOYUNOĞLU MÜZESİ



Nerede?  
Where?

• Konya Büyükşehir Belediyesi'ne bağlı Koyunoğlu Müze ve Kütüphanesi, Türkiye'de belediyeler tarafından kurulmuş ilk özel müzedir

• Koyunoğlu Şehir Müze ve Kütüphanesinin kuruluşu; merhum A.R.İzzet Koyunoğlu'nun özel kütüphanesi ve arşivi ile arkeolojik ve etnografik eserlerden oluşan koleksiyonunun 1974 yılında Belediye devri ile başlamış, 1984 yılında Belediye tarafından yaptırılan yeni hizmet binasında ziyaretçi ve okuyucuların hizmetine sunulmuştur.

• İçinde Konya ve çevresinden toplanan arkeolojik ve etnografik malzemeler sergilenmekte ve bir de kütüphanesi bulunmaktadır

• **Ziyaret Saatleri:** Yaz - kış : 08:00 - 17:00

Tatil Günü: Pazar

A: Kerim Dede, Kerimler Cd. No:19, 42020 Karatay/Konya  
T: +90 332 351 18 57

## ATATÜRK MÜZESİ

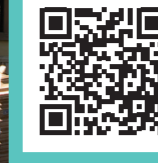

Nerede?  
Where?

• 1912 yılında inşa edilen iki katlı tarihi bina 19 Temmuz 1928 günü Konyalıların Atatürk'e şükranlarının bir ifadesi olarak Atatürk adına tescil edilmiş ve tapusuna "Reisicumhur Gazi Mustafa Kemal Paşa'ya Konyalılar'ın hediyesidir." kaydı konulmuştur. 1981 yılında düzenlenerek Atatürk Müzesi olarak ziyarete açılmıştır.

• Vitrinlerde Atatürk'ün kürkünden, daktilosuna, oyun masasından, mendiline, kolonyasına kadar şahsi eşyaları sergilenirken, panolarda, Konya'nın ve Konyalı'nın Kurtuluş Savaşımızdaki yeri fotoğraf ve belgelerle anlatılmaya çalışılmıştır.

• **Ziyaret Saatleri:** Yaz: 09:00 - 19:00 / Kış: 09:00 - 17:00

Tatil Günü: Yok

A: Abdülaziz Mah. Atatürk Cad. 42040 Meram / KONYA  
T: +90 332 351 32 06  
E: konyaataaturkevi@kultur.gov.tr

## YAZMA ESERLER KÜTÜPHANESİ



Nerede?  
Where?

• Ülkemizin çeşitli kütüphanelerinde bulunan değerli yazma koleksiyonlarını bir araya toplamak, bakım ve onarımlarının yapılmasını sağlamak, eserleri uygun ortamlarda muhafaza ederek araştırmacıların hizmetine sunmak amacıyla kurulmuş ve 20 Temmuz 1984'te hizmete açılmıştır.

• Kütüphane, bugüne kadar satın alma, bağış ve devir yoluyla çeşitli kişi, kütüphane ve kurumlardan pek çok yazma ve nadir eseri bünyesine katmıştır.

• Şu ana kadar 71 farklı yazma ve nadir eser koleksiyonu kütüphaneye devrolarak gelmiştir.

• **Ziyaret Saatleri:** Yaz: 09:00 - 19:00 / Kış: 09:00 - 17:00

A: Abdülaziz Mah. Yavuz Selim Cad. No: 86 Meram / KONYA  
T: +90 332 351 12 16 - 0332 351 00 15

**MUSEUM OF HISTORICAL GRAVESTONES**

• Within the scope of Mevlana Culture Valley Project, "Historical Gravestones Museum" was built by Konya Metropolitan Municipality on an area of 3839 m<sup>2</sup> beside Konya Üçler Cemetery.

• Gravestones dating from the periods of Seljuk, Ottoman and Beylik are exhibited in an open area.

A: Aziziye, Topraklık Cd. No: 11, 42030 Karatay / Konya

**KOYUNOĞLU MUSEUM**

• Being served by Konya Metropolitan Municipality, Koyunoğlu Museum and Library is the first private museum founded by municipalities in Turkey.

• The establishment of Koyunoğlu Museum and Library started in 1974 with the donation of the collection of archeological and ethnographic works of the late A.R.İzzet Koyunoğlu's private library and archive to the municipality; then in 1984 the new building constructed by the Municipality and started to provide with service to visitors and readers.

• Archeological and ethnographic materials collected from Konya and its environs are exhibited in the museum, and there is also a library in the building.

• **Visiting Hours:** Summer - Winter : 08:00 - 17:00

Closed Day: Sunday

A: Kerim Dede, Kerimler Cd. No:19, 42020 Karatay/Konya  
T: +90 332 351 18 57

**ATATÜRK MUSEUM**

• The two-storey historical mansion built on Atatürk Avenue in 1912 was registered in the name of Atatürk, founder of Turkey, as an expression of gratitude to him on July 19, 1928, and a note saying "It is a gift of Konya locals to his majesty president Gazi Mustafa Kemal Pasha" was included in its title deed. It was re-organized in 1981 and opened to visitors as Atatürk Museum.

• In the arrangement of the museum, it has been considered as it functions as a real house. While Atatürk's personal items such as his fur coat, typewriter, board game, handkerchief and cologne are displayed in the showcases, the roles of Konya and Konya's people in the War of Independence are explained with photographs and documents.

• **Visiting Hours:** Summer: 09:00 - 19:00 / Winter: 09:00 to 17:00

Closed day: None

A: Abdülaziz Mah. Atatürk Cad. 42040 Meram / KONYA  
T: +90 332 351 32 06  
E: konyaataaturkevi@kultur.gov.tr

**REGIONAL MANUSCRIPTS LIBRARY**

• It was established to collect valuable manuscript collections in various libraries of our country, to ensure their maintenance and repairs, to preserve the works in suitable environments and to present them to the researchers on July 20, 1984.

• To date, the library has incorporated many manuscripts and rare works from various individuals, libraries and institutions through purchases, donations and transfers of ownerships.

• So far, 71 different manuscripts and rare collections have been transferred to the library.

• **Visiting Hours:** Summer: 09:00 - 19:00 / Winter: 09:00 to 17:00

A: Abdülaziz Mah. Yavuz Selim Cad. No: 86 Meram / KONYA  
T: +90 332 351 12 16 - 0332 351 00 15  
F: +90 332 351 72 25

## KONYA BİLİM MERKEZİ



Nerede?  
Where?

• 2008 Yılında TÜBİTAK'ın Türkiye'de kurulacak bilim merkezlerini desteklemek üzere yaptığı çağrı neticesinde projesi kabul edilen Konya Bilim Merkezi 2014 yılında açılmıştır.

• Dünyamız, Bilimin Sultanları, Temel Adımlar, Vücutumuz, Evrenimiz, Yeni Ufkular gibi altı adet sergi, atölye etkinlikleri ve festivaller ile hep gençlere hem de yetişkinlere bilimsel aktivitelerde yer alma imkanı tanımaktadır.

• **Ziyaret Saatleri:**

• Hafta içi: 09:00 - 17:00

Haftasonu 10:00 - 18:00

Tatil Günü: Pazartesi

A: Ankara Cd. No:292, Büyükkayacak Osb/Selçuklu/Konya  
T: +90 332 221 66 96

## SİLLE ZAMAN MÜZESİ



Nerede?  
Where?

• Tek gözlü bir kilise olan yapı Tepe ya da Küçük Kilise olarak da adlandırılmaktadır.

• Bu düzenleme ile mezarlık içerisinde yer alan mezar taşlarından hareketle insanın doğumunun da bir zaman, ölümünün de bir zaman tayin etmesi hasebiyle Şapel'in, bir "Sonsuzluk Düşü" olarak zaman içerisinde varlığını sürdürmesi amaçlanmıştır. "Zaman" ve "Mekan" kavramlarının bütünlüğü, anlamlı hale getirildiği "Zaman Müzesi" ülkemizdeki ilk örnektir.

• İnsanlık tarihi ile başlayan zaman kavramını, tayin ve tespit etmekte kullanılan, soyut kavramı somuta dönüştüren, Roma Döneminden başlayıp, Osmanlı ve Cumhuriyet Dönemine kadar uzanan ve kendi türleri içerisinde önemli pek çok zaman ölçer aletler sergilenmektedir.

• **Ziyaret Saatleri:** Yaz: 09:00 - 18:00 / Kış: 09:00 - 17:00

Tatil Günü: Pazartesi

A: Sille Mah. Baraj caddesi Tepe Şapeli Selçuklu/Konya  
T: +90 332 224 36 00

## AYA ELENA MÜZESİ



Nerede?  
Where?

• Bizans dönemine tarihlendirilen eserler, giriş kapısı üzerindeki kitabede yapının 327 yılında İmparator Konstantin'in annesi Helena tarafından Kudüs yolculuğu sırasında inşa ettirildiği ve II. Mahmut ile Abdülmecit dönemlerinde onarımlar gerçekleştirildiği yazmaktadır.

• Kilise kapalı Yunan Haçı planlı olarak inşa edilmiştir. Kilisenin kubbesinin merkezinde Pantokrator İsa tasvir edilmiş, Kubbe karnajında ise profilli, yuvarlak kemerli bir çerçeve içinde Musa, Süleyman, Davud ve Danyal Peygamber tasvirleri yerleştirilmiştir.

• Kilisenin en az mimarisi kadar önemli diğer öğeleri ise ahşaptan yapılmış ikonostas, ambon, despot koltuğu ve kiborium olarak adlandırılan litürk eserlerdir.

• **Ziyaret Saatleri:** Yaz: 09:00 - 18:00 / Kış: 09:00 - 17:00

Tatil Günü: Pazartesi

A: Sille Mah. Özgüven Sok. No:2 Selçuklu/Konya  
T: +90 332 224 36 00

## SİLLE MÜZESİ

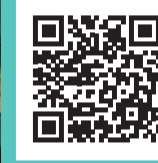

Nerede?  
Where?

• Sille Müzesinin binası; tarihi bir okul yapısıdır. Üzerinde herhangi bir kitabeye bulunmayan eserin, 1941 yılında inşa edildiği bilinmektedir.

• Sille Müzesinin giriş katında holde Sille Kronolojisi ve Yapı Kültürü bölümleri bulunmaktadır. Üst katta Zaman Müzesi ve Sille Sanat Galerisi tanıtım vitrinleri, Endemik Bitki köşesi ve Sille Muftağı bölümleri, Ticari Hayat bölümü ile Silah seksiyonu yer almaktadır.

• Üst kat holünün sağındaki oda da hali seksiyonu ile belgeler bölümü, solundaki oda da ise geleneksel kıyafetler bölümü ile hamam kültürüne ait seksiyonlar yer almaktadır.

• **Ziyaret Saatleri:** Yaz: 09:00 - 18:00 / Kış: 09:00 - 17:00

Tatil Günü: Pazartesi

A: Sille Mah. Hükümet caddesi No:18 Selçuklu/Konya  
T: +90 332 224 36 00

**KONYA SCIENCE CENTER**

• As a result of TÜBİTAK (Scientific and Technological Research Council of Turkey) call to support scientific centers that would be established in Turkey in 2008, the project was approved, thus, Konya Science Center was opened in 2014.

• Six exhibitions, workshops and festivals such as Our World, Sultans of Science, Basic Steps, Our Body, Our Universe, New Horizons provide with the opportunity for young people and adults to take part in scientific activities.

• **Visiting Hours:** Weekdays: 09:00 to 17:00 / Weekend: 10:00-18:00

Closed day: Monday

A: Ankara Cd. No:292, 42250 Büyükkayacak Osb/Selçuklu/Konya  
T: +90 332 221 66 96

**TIME MUSEUM**

• The former chapel building has also been known as Hill or Small Church.

• Restored in accordance with the original construction, the building has been reorganized as "Time Museum".

• With this final arrangement, starting from the gravestones in the cemetery as human birth refers to the time phenomenon whereas the death of a person symbolizes a certain determined period of time, it has been intended that the chapel will survive over time as a memory of "Infinity dream". Time Museum is the first example in our country where "Time" and "Space" concepts are integrated and made meaningful.

• There are many time-measuring instruments that are used in identifying and determining the concept of time starting with the history of humanity, transforming the abstract concept into concrete, dating back to the Roman period and extending to the Ottoman and Turkish Republican Periods.

• **Visiting Hours:** Summer: 09:00 - 18:00 / Winter: 09:00 to 17:00

Closed day: Monday

A: Sille Mah. Baraj caddesi Tepe Şapeli Selçuklu/Konya  
T: +90 332 224 36 00

**AYA HELENA MUSEUM**

• It is described that the monument, dated to the Byzantine period, was built in 327 by Emperor Constantine's mother Helena on her journey to Jerusalem. Ottoman Sultans Mahmut II and Abdülmecit are also said to have made some repairs on the building.

• The church was constructed as a Greek Cross design. Pantokrator Jesus is depicted in the center of the dome of the church, and Moses, Solomon, David and Daniel prophets are placed in a profiled round arched frame on the dome pulley.

• Other important elements of the church, as much as the architecture, are wooden ikonostas, ambon, high handed seat as well as the liturgical works called ciborium.

• **Visiting Hours:** Summer: 09:00 - 18:00 / Winter: 09:00 to 17:00

Closed day: Monday

A: Sille Mah. Özgüven Sok. No:2 Selçuklu/Konya  
T: +90 332 224 36 00

**SİLLE MUSEUM**

• The historical building of the Sille Museum was formerly constructed as a school building. It is known to have been built in 1941 without any inscriptions on it.

• Previously it served as the Sille Culture House, then after being re-considered within the scope of the renovation project of the Sille Museum and it was reopened in 2017 as Sille Museum.

• Sille Chronology and Building Culture sections are located in the entrance hall on the ground floor. On the upper floor one can see the promotional showcases of the Museum of Time and Sille Art Gallery, Endemic Plants Corner, Sille Cuisine sections, Commercial Life section and Guns section.

• The room to the right of the upper floor hall has a carpets section and a documents section, and to the left is a traditional clothing section and the bath culture section of that time.

• **Visiting Hours:** Summer: 09:00 - 18:00 / Winter: 09:00 to 17:00

Closed day: Monday

A: Sille Mah. Hükümet caddesi No:18 Selçuklu/Konya  
T: +90 332 224 36 00

## EREĞLİ MÜZESİ



Nerede?  
Where?

• Ereğli Müzesi, 1967 yılında müze binasının inşasına başlanmış ve müze 1968 yılında tamamlanarak hizmete açılmıştır.

• Tek katlı olan müze binasında Arkeoloji ve Etnografya olmak üzere iki ayrı teşhir salonu bulunmaktadır.

• Bahçe teşhirinde ise; mezar stelleri, sütunlar, sütun başlıkları, taş değişimlen ve küpler bulunmaktadır.

• **Ziyaret Saatleri**

Yaz - Kış: 08:00 - 17:00

Tatil Günü: yok

A: Bulvar Cad. No:16 Ereğli/KONYA  
T: +90 332 713 45 92  
E: ereglimumzesi@kultur.gov.tr

## TAŞ MEDRESE TAŞ ESERLER MÜZESİ

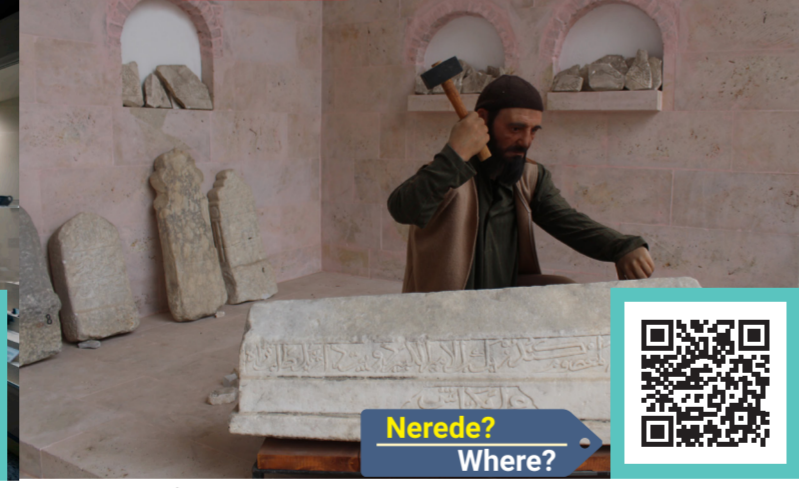

Nerede?  
Where?

• Akşehir İlçesi'nde yer alan medrese, mescid, türbe, han-kah, imaret ve çeşmeden oluşan bir külliye şeklinde inşa edilmesine rağmen günümüze sadece medrese, mescid ve türbe kısmen sağlam olarak gelebilmiştir.

• Yapı Vakıflar Genel Müdürlüğü mülkiyetinde olup, Kültür ve Turizm Bakanlığı tarafından kullanılmak üzere kiralanarak 1965 yılında Arkeoloji müzesi olarak hizmete açılmıştır.

• 2018 yılında yapılan restorasyon ile beraber Mezar Taşları Müzesi olarak ziyarete açılmıştır.

• **Ziyaret Saatleri:** Yaz - Kış: 08:00 - 16.40 / Tatil Günü: Yok

A: Altunkalem Mahallesi, Dr. Aziz Perkün cad. No 8, 42550 Akşehir/Konya  
T: (0332) 813 20 29

## BATI KARARGAHI MÜZESİ



Nerede?  
Where?

• Bina 1904 - 1905 yıllarında, Belediye binası olarak yapılmıştır. 18 Kasım 1921'de Akşehir'e taşınan Batı Cephesi Komutanlığı'na Karargah Binası olarak tahsis edilmiş ve Büyük Taarruzun hazırlıkları ve planlarının yapıldığı, kararının verildiği bina, 1964 yılında müze olarak açılmıştır.

• Alt katı idari bölüm olarak kullanılan binanın, üst katındaki teşhir salonlarında bulunan sofa ve ona açılan sekiz odada Atatürk ve İsmet İnönü'nün Akşehir'de çekilmiş fotoğrafları ile Atatürk'ün şahsi eşyaları ve belgeler sergilenmektedir.

• **Ziyaret Saatleri:** Yaz - Kış: 08:00 - 16.50

Tatil Günü: Yok

A: Aziz Perkün Cad. No:2 Akşehir/KONYA  
T: +90 332 813 15 68  
F: +90 332 813 54 09  
E: aksehirbaticephesi@kultur.gov.tr

## NASREDDİN HOCA ARKEOLOJİ VE ETNOGRAFYA MÜZESİ



Nerede?  
Where?

• Akşehir Sorgu Hakimi Rüştü Bey'e ait Ermeni ve Türk ustalar tarafından yapılan konağı 1992 yılında onarılarak "Nasreddin Hoca Arkeoloji ve Etnografya Müzesi" olarak düzenlenmiştir.

• İkiz ev plan tipinde yapılan konak; bodrum ve kat üzerine iki katlı olarak inşa edilmiştir. Giriş katında idari birim olarak kullanılmakla birlikte, toplam 6 oda bulunmaktadır. Etnografik ve Arkeolojik Eserler ile Nasreddin Hoca fıkralarının betimlendiği oda bulunmaktadır.

• **Ziyaret Saatleri:** Yaz - Kış: Yaz - Kış: 08:00 - 16.50

Tatil Günü: yok

A: Selçuk Mah. Ulu Cami Cad. No: 30 42550 Akşehir / KONYA  
T: +90 332 812 69 81

**EREĞLİ MUSEUM**

• Ereğli Museum was started to be built in 1967 and the museum was completed and opened in 1968.

• The museum building, which is a single storey, has two separate exhibition halls: Archeology and Ethnography.

• In the garden, the following are displayed: Funerary steles, columns, column headers, stone mills and cubes.

• **Visiting Hours:** Summer - Winter: 09:00 - 17:00

Closed day: None

A: Bulvar Cad. No:16 Ereğli/KONYA  
T: +90 332 713 45 92  
E: ereglimumzesi@kultur.gov.tr

**STONE MADRASAH STONE WORKS MUSEUM**

• Located in Akşehir district of Konya, although it was built as a complex of madrasah, masjid, tomb, lodge, imaret (public kitchen) and fountain at that time, only the madrasah, masjid and tomb have survived today.

• Previously owned by the General Directorate of Constructions and Foundations, the building has been rented to be used by the Ministry of Culture and Tourism.

• With the restoration in 2018, it was opened to visitors as Gravestones Museum.

• **Visiting Hours:** Summer - Winter: 08:00 - 16.40 / Closed day: None

A: Altunkalem Mahallesi, Dr. Aziz Perkün cad. No 8, 42550 Akşehir/Konya  
T: +90 332 813 20 29

**WEST HEADQUARTERS MUSEUM**

• The building was constructed between 1904 and 1905 as a municipality building. On 18 November 1921, it was assigned to the Western Front Command as Headquarters Building, which was moved to Akşehir later. The building, where the preparations and plans of the Great Offensive had been made and its decision had been taken, was opened as a museum in 1964.

• The lower floor of the building is currently used as an administrative section, and there is a sofa in the exhibition hall on the upper floor and photographs taken by Atatürk and İsmet İnönü in Akşehir, as well as personal belongings and documents of Atatürk.

• **Visiting Hours:** Summer - Winter: 08:00 - 16.40

Closed day: None

A: Aziz Perkün Cad. No: 2 Akşehir / KONYA / TURKEY  
T: +90 332 813 15 68  
F: +90 332 813 54 09  
E: aksehirbaticephesi@kultur.gov.tr

**NASREDDIN HODJA ARCHEOLOGY AND ETHNOGRAPHY MUSEUM**

• Owned by coroner judge Judge Rüştü Bey, the mansion, which was built by the Armenian and Turkish craftsmen of Akşehir town, was repaired in 1992 and reorganized as "Nasreddin Hodja Archaeology and Ethnography Museum".

• The mansion, which was designed in a twin house plan, was built as two floors with a ground and a first floor. There are a total of 6 rooms on the ground floor. There is a room where ethnographic and archaeological works as well as the witty jokes of Nasreddin Hodja (Seljuki satirist cleric) are described in the showrooms.

• **Visiting Hours:** Summer - Winter: Summer - Winter: 08:00 - 16.40

Closed day: None

A: Selçuk Mah. Ulu Cami Cad. No: 30 42550 Akşehir / KONYA  
T: +90 332 812 69 81